

SIMPLY CLEVER



SERVICEPLAN
ŠkodaSuperb
ŠkodaOctavia
ŠkodaYeti

Fahrzeug-Daten

Fahrzeug-Identifizierungs-Nr.

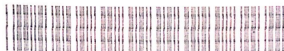

TMBJF73T5B9644657

CFGB

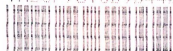

Typbeschreibung

3T529C SUP. CD CR DPF AMB

Getriebe/Lacknummer/Innenausstattung/Motorleistung/Motorcode

MSU 1Z1Z BU 125KW CFGB

Mehr-Ausstattung

E0A 1D0 5SL 5R0 1KJ 6FB 1AT 3FA
1N3 1NL HJ6 4UP 3NW 3QT 4X3
4A3 8ZF J0L 7AA 8GU 6Y0 9AK 8RM
7T2 8AY 8QL 8X0 4K3 B01 G07 QN2
3PH 9P3 Q1G 7X2 9ZG 8WD 7A0 3GG
QG1 7MG L03 7P7 F0A 2UA 3S9

Datum der Fahrzeugübernahme:

030211

AUTOHAUS
RÜDIGER

Skoda, Autohaus Rüdiger GmbH
Hamburger Str. 35 - 01051 Dresden
Telefon: (0351) 867 53 10 - Fax: 867 53 20
Handler-Nr.: 6564990

Ich bestätigte, dass ich das Fahrzeug in ordnungsgemäßen Zustand übernommen habe und ich mit der richtigen Bedienung und den Gewährleistungsbedingungen vertraut gemacht wurde.

Unterschrift des Käufers
(siehe „Daten über
Fahrzeughalter“, Seite 1)

Service-Nachweis

Datum: 10.5.2012

Durchgeführt wurde: ja nein

Motorölwechsel ja neinMotoröl für variable Service-Intervalle QG1 verwendet ja neinInspektions-Service ja neinKarosserie auf Lackschäden prüfen^{a)} ja nein

Zusätzlich

Alle 30 000 km ja neinAlle 60 000 km ja neinAlle 90 000 km ja neinZündkerzenwechsel ja neinLuftfiltereinsatzwechsel ja neinKraftstofffilterwechsel ja neinZahnriemenwechsel ja neinZahnriemen-Spannrollenwechsel ja nein

km-Stand: 32228

Wechsel der Lambda-Sonde ja neinBremsflüssigkeitswechsel ja neinNächster Inspektions-Service: km-Stand: 

Datum: _____

(je nachdem, was zuerst eintritt bzw. nach Service-Intervall-Anzeige)

a) Bestätigen Sie die Unversehrtheit des Korrosionsschutzes der Karosserie bzw. vermerken Sie eventuelle Schäden ⇒ Seite 16, „Korrosionsschutz der Karosserie prüfen“.

Service-Nachweis

Datum: 18.01.14

| Durchgeführt wurde: | ja | nein |
|---|-------------------------------------|-------------------------------------|
| Motorölwechsel | <input checked="" type="checkbox"/> | <input type="checkbox"/> |
| Motoröl für variable Service-Intervalle QG1 verwendet | <input checked="" type="checkbox"/> | <input type="checkbox"/> |
| Inspektions-Service | <input checked="" type="checkbox"/> | <input type="checkbox"/> |
| Karosserie auf Lackschäden prüfen ^{a)} | <input checked="" type="checkbox"/> | <input type="checkbox"/> |
| Zusätzlich | | |
| Alle 30 000 km | <input type="checkbox"/> | <input checked="" type="checkbox"/> |
| Alle 60 000 km | <input checked="" type="checkbox"/> | <input type="checkbox"/> |
| Alle 90 000 km | <input type="checkbox"/> | <input checked="" type="checkbox"/> |
| Zündkerzenwechsel | <input type="checkbox"/> | <input checked="" type="checkbox"/> |
| Luftfiltereinsatzwechsel | <input type="checkbox"/> | <input checked="" type="checkbox"/> |
| Kraftstofffilterwechsel | <input type="checkbox"/> | <input checked="" type="checkbox"/> |
| Zahnriemenwechsel | <input type="checkbox"/> | <input checked="" type="checkbox"/> |
| Zahnriemen-Spannrollenwechsel | <input type="checkbox"/> | <input checked="" type="checkbox"/> |

km-Stand: 65429

| | ja | nein |
|--------------------------|-------------------------------------|-------------------------------------|
| Wechsel der Lambda-Sonde | <input type="checkbox"/> | <input checked="" type="checkbox"/> |
| <u>Pollenfilter</u> | <input checked="" type="checkbox"/> | <input type="checkbox"/> |
| Bremsflüssigkeitswechsel | <input checked="" type="checkbox"/> | <input type="checkbox"/> |
| <u>DSG-Öl + Filter</u> | <input checked="" type="checkbox"/> | <input type="checkbox"/> |



Nächster Inspektions-Service:

km-Stand: 11. Tausend

Datum: — u —

(je nachdem, was zuerst eintritt bzw. nach Service-Intervall-Anzeige)

^{a)} Bestätigen Sie die Unversehrtheit des Korrosionsschutzes der Karosserie bzw. vermerken Sie eventuelle Schäden ⇒ Seite 18, „Korrosionsschutz der Karosserie prüfen“.

Service-Nachweis

Datum: 25.11.2015

Durchgeführt wurde:

Motorölwechsel ja neinMotoröl für variable Service-Intervalle QG1 verwendet ja neinInspektions-Service ja neinKarosserie auf Lackschäden prüfen^{a)} ja nein

Zusätzlich

Alle 30 000 km ja neinAlle 60 000 km ja neinAlle 90 000 km ja neinZündkerzenwechsel ja neinLuftfiltereinsatzwechsel ja neinKraftstofffilterwechsel ja neinZahnriemenwechsel ja neinZahnriemen-Spannrollenwechsel ja nein

km-Stand: 96.651

Wechsel der Lambda-Sonde ja neinBremsflüssigkeitswechsel ja neinBremsbeläge hinten ja nein

Service durchgeführt

KFZ - Meisterbetrieb
Kolodziej GmbH
 Bösendamm 9
 33129 Delbrück
 Tel. 052507773

Stempel Škoda Servicepartner

Nächster Inspektions-Service:

km-Stand: _____

Datum: _____

(je nachdem, was zuerst eintritt bzw. nach Service-Intervall-Anzeige)

a) Bestätigen Sie die Unversehrtheit des Korrosionsschutzes der Karosserie bzw. vermerken Sie eventuelle Schäden ⇒ Seite 20, „Korrosionsschutz der Karosserie prüfen“.

Service-Nachweis

| | | | | | |
|---|-------------------------------------|-------------------------------------|--|-------------------------------------|--------------------------|
| Datum: | 15/10/12018 | | km-Stand: | 126797 | |
| Durchgeführt wurde: | ja | nein | ja | nein | |
| Motorölwechsel | <input checked="" type="checkbox"/> | <input type="checkbox"/> | Wechsel der Lambda-Sonde | <input type="checkbox"/> | <input type="checkbox"/> |
| Motoröl für variable Service-Intervalle QG1 verwendet | <input type="checkbox"/> | <input type="checkbox"/> | Bremsflüssigkeitswechsel | <input checked="" type="checkbox"/> | <input type="checkbox"/> |
| Inspektions-Service | <input checked="" type="checkbox"/> | <input type="checkbox"/> | Service durchgeführt: | | |
| Karosserie auf Lackschäden prüfen ^{a)} | <input type="checkbox"/> | <input type="checkbox"/> | <div style="border: 1px solid black; padding: 5px;"> <p>Auto Bories Service GmbH Rahmkeweg 47, Tel. 05207/88529 Fosse Bredde 28, Tel. 05207/99 1225-0 Fax 05207/99 1225-13 33758 Schloß Holte-Stukenbrock info@auto-bories.de Stempel Škoda Servicepartner</p> </div> | | |
| Zusätzlich | | | | | |
| Alle 30 000 km | <input checked="" type="checkbox"/> | <input type="checkbox"/> | | | |
| Alle 60 000 km | <input type="checkbox"/> | <input type="checkbox"/> | | | |
| Alle 90 000 km | <input type="checkbox"/> | <input type="checkbox"/> | | | |
| Zündkerzenwechsel | <input type="checkbox"/> | <input checked="" type="checkbox"/> | | | |
| Luftfiltereinsatzwechsel | <input type="checkbox"/> | <input checked="" type="checkbox"/> | | | |
| Kraftstofffilterwechsel | <input type="checkbox"/> | <input checked="" type="checkbox"/> | | | |
| Zahnriemenwechsel | <input type="checkbox"/> | <input checked="" type="checkbox"/> | | | |
| Zahnriemen-Spannrollenwechsel | <input type="checkbox"/> | <input checked="" type="checkbox"/> | | | |
| Nächster Inspektions-Service: | | | km-Stand: | NACH ANZEIGE | |
| | | | Datum: | 01/2019 | |
| (je nachdem, was zuerst eintritt bzw. nach Service-Intervall-Anzeige) | | | | | |

a) Bestätigen Sie die Umversehrtheit des Korrosionsschutzes der Karosserie bzw. vermerken Sie eventuelle Schäden => Seite 22, „Korrosionsschutz der Karosserie prüfen“.

Eintragungen der Werkstatt

| | |
|--------------------------|--|
| km-Stand: <u>163.12</u> |  RÜDIGER Skoda Autohaus Rüdiger GmbH Hamburger Str. 35 · 01067 Dresden Telefon: (0351) 867 53 10 · Fax: 867 53 20 Händler-Nr.: 6384690 |
| Datum: <u>28.05.00</u> | |
| Bemerkungen: <u>6677</u> | |
| _____ | |
| _____ | Stempel Skoda Servicepartner |

| | |
|--------------------------------|---|
| km-Stand: <u>121.320 km</u> |  Autohaus Steinbömer GmbH & Co. KG · Hauptstraße 43 33758 Schloß Holte-Stukenbrock Tel.: 05207/991 66-0 · Fax 991 66-77 Skoda Servicepartner Hdl.-Nr. 52 155 30 |
| Datum: <u>31.08.2017</u> | |
| Bemerkungen: <u>Auton 23R6</u> | |
| <u>(Kriterium 14)</u> | |
| _____ | Stempel Skoda Servicepartner |