

Fahrzeugdatenträger



Abb. 1 Fahrzeugdatenträger.

Legende zur Abb. 1:

- ① Fahrzeug-Identifizierungsnummer
- ② Fahrzeugtyp, Motorleistung, Getriebe
- ③ Motorkennbuchstabe, Getriebekennbuchstabe, Lacknummer, Innenausstattung
- ④ Mehrausstattungen, PR-Nummern

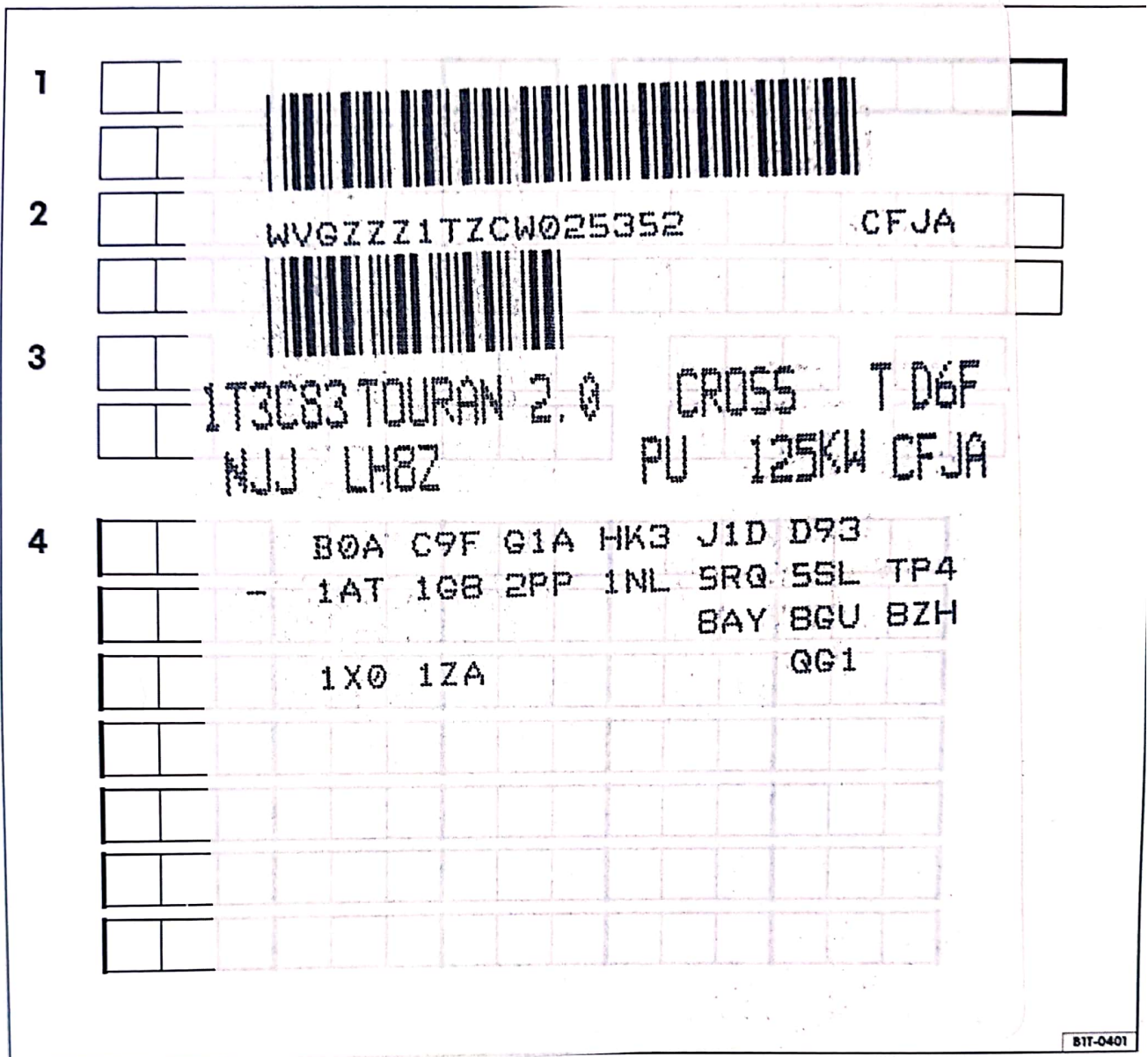
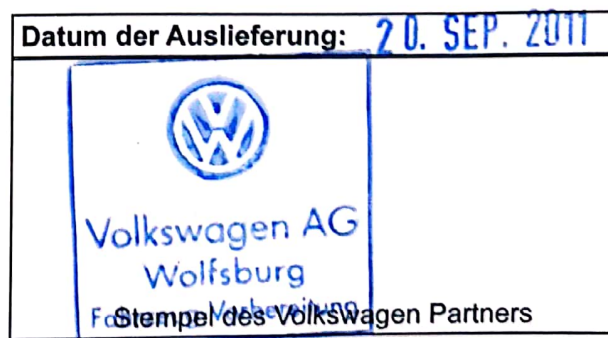

Service-Nachweis 1

Durchgeführt wurde:	ja	nein	Zusatzarbeiten – Wechsel von:	ja	nein
Ölwechsel-Service	<input type="checkbox"/>	<input type="checkbox"/>	AdBlue®	<input type="checkbox"/>	<input checked="" type="checkbox"/>
im Verbund	<input type="checkbox"/>	<input type="checkbox"/>	ATF	<input type="checkbox"/>	<input checked="" type="checkbox"/>
Intervall-Service inkl. Motorölwechsel	<input checked="" type="checkbox"/>	<input type="checkbox"/>	Dieselmotorschwächler	<input type="checkbox"/>	<input checked="" type="checkbox"/>
im Verbund	<input type="checkbox"/>	<input type="checkbox"/>	DSG®: Öl und Filter	<input type="checkbox"/>	<input checked="" type="checkbox"/>
Inspektions-Service	<input type="checkbox"/>	<input checked="" type="checkbox"/>	Erdgasbehälter und -leitungen	<input type="checkbox"/>	<input checked="" type="checkbox"/>
Bremsflüssigkeitswechsel	<input type="checkbox"/>	<input checked="" type="checkbox"/>	Flüssiggasfilter (Papierfilter)	<input type="checkbox"/>	<input checked="" type="checkbox"/>
LongLife Motoröl verwendet	<input checked="" type="checkbox"/>	<input type="checkbox"/>	Gasfilter	<input type="checkbox"/>	<input checked="" type="checkbox"/>
Datum: 03.05.2013			Haldex-Kupplung: Öl	<input type="checkbox"/>	<input checked="" type="checkbox"/>
km-Stand: 32519			Luftfiltereinsatz	<input type="checkbox"/>	<input checked="" type="checkbox"/>
Rechnungsnummer: 1487A13			Reifenfüllflasche	<input type="checkbox"/>	<input checked="" type="checkbox"/>
Reparaturempfehlung	<input type="checkbox"/>	<input checked="" type="checkbox"/>	Staub- und Pollenfiltereinsatz	<input checked="" type="checkbox"/>	<input type="checkbox"/>
Kundenwunsch	<input type="checkbox"/>	<input checked="" type="checkbox"/>	Zahnriemen	<input type="checkbox"/>	<input checked="" type="checkbox"/>
			Zündkerzen	<input type="checkbox"/>	<input checked="" type="checkbox"/>
				<input type="checkbox"/>	<input type="checkbox"/>
(Diesen bitte auch auf dem Auftrag vermerken.)			LongLife Mobilitätsgarantie:		
Service durchgeführt von:			 Autohaus Gades GmbH & Co. KG mitten in Deutschland 38465 Brome Tel.: 05833 - 955000 124 / 72231		
 Autohaus Gades GmbH & Co. KG mitten in Deutschland 38465 Brome Tel.: 05833 - 955000 124 / 72231			Stempel des Volkswagen Partners		

Service-Nachweis 2

Durchgeführt wurde:	ja	nein	Zusatzarbeiten – Wechsel von:	ja	nein
Ölwechsel-Service	<input checked="" type="checkbox"/>	<input type="checkbox"/>	AdBlue®	<input type="checkbox"/>	<input type="checkbox"/>
im Verbund	<input type="checkbox"/>	<input type="checkbox"/>	ATF	<input type="checkbox"/>	<input type="checkbox"/>
Intervall-Service	<input type="checkbox"/>	<input type="checkbox"/>	Dieselmotorschwefelfilter	<input checked="" type="checkbox"/>	<input type="checkbox"/>
inkl. Motorölwechsel	<input type="checkbox"/>	<input type="checkbox"/>	DSG®: Öl und Filter	<input checked="" type="checkbox"/>	<input type="checkbox"/>
im Verbund	<input type="checkbox"/>	<input type="checkbox"/>	Erdgasbehälter und -leitungen	<input type="checkbox"/>	<input type="checkbox"/>
Inspektions-Service	<input checked="" type="checkbox"/>	<input type="checkbox"/>	Flüssiggasfilter (Papierfilter)	<input type="checkbox"/>	<input type="checkbox"/>
Bremsflüssigkeitswechsel	<input checked="" type="checkbox"/>	<input type="checkbox"/>	Gasfilter	<input type="checkbox"/>	<input type="checkbox"/>
LongLife Motoröl verwendet	<input checked="" type="checkbox"/>	<input type="checkbox"/>	Haldex-Kupplung: Öl	<input type="checkbox"/>	<input type="checkbox"/>
Datum: 20.10.14			Luftfiltereinsatz	<input type="checkbox"/>	<input type="checkbox"/>
km-Stand: 60.652			Reifenfüllflasche	<input type="checkbox"/>	<input type="checkbox"/>
Rechnungsnummer: INT 00442			Staub- und Pollenfiltereinsatz	<input type="checkbox"/>	<input type="checkbox"/>
Reparaturempfehlung	<input type="checkbox"/>	<input type="checkbox"/>	Zahnriemen	<input type="checkbox"/>	<input type="checkbox"/>
Kundenwunsch	<input type="checkbox"/>	<input type="checkbox"/>	Zündkerzen	<input type="checkbox"/>	<input type="checkbox"/>
				<input type="checkbox"/>	<input type="checkbox"/>
(Diesen bitte auch auf dem Auftrag vermerken.)					
Service durchgeführt von:	LongLife Mobilitätsgarantie:				
Autohaus Zorn	Autohaus Zorn				
Lindenstraße 31a 14797 Kloster Lehnin Telefon (0 33 82) 73 29 0 Telefax (0 33 82) 73 29 24 Betriebsnummer 78719	Lindenstraße 31a 14797 Kloster Lehnin Telefon (0 33 82) 73 29 0 Telefax (0 33 82) 73 29 24 Betriebsnummer 78719				
Stempel des Volkswagen Partners	Stempel des Volkswagen Partners				

Ø 6,0L 63L
Kuc 30 3035
Ø 48 km/l

Service-Nachweis 3

Durchgeführt wurde:	ja	nein	Zusatzarbeiten – Wechsel von:	ja	nein
Ölwechsel-Service	<input type="checkbox"/>	<input checked="" type="checkbox"/>	AdBlue®	<input type="checkbox"/>	<input checked="" type="checkbox"/>
im Verbund	<input type="checkbox"/>	<input checked="" type="checkbox"/>	ATF	<input type="checkbox"/>	<input checked="" type="checkbox"/>
Intervall-Service inkl. Motorölwechsel	<input checked="" type="checkbox"/>	<input type="checkbox"/>	Dieselmotorschutzmittel	<input checked="" type="checkbox"/>	<input type="checkbox"/>
im Verbund	<input checked="" type="checkbox"/>	<input type="checkbox"/>	DSG®: Öl und Filter	<input type="checkbox"/>	<input checked="" type="checkbox"/>
Inspektions-Service	<input checked="" type="checkbox"/>	<input type="checkbox"/>	Erdgasbehälter und -leitungen	<input type="checkbox"/>	<input checked="" type="checkbox"/>
Bremsflüssigkeitswechsel	<input checked="" type="checkbox"/>	<input type="checkbox"/>	Flüssiggasfilter (Papierfilter)	<input type="checkbox"/>	<input checked="" type="checkbox"/>
LongLife Motoröl verwendet	<input checked="" type="checkbox"/>	<input type="checkbox"/>	Gasfilter	<input type="checkbox"/>	<input checked="" type="checkbox"/>
Datum: 15.11.2016			Haldex-Kupplung: Öl	<input type="checkbox"/>	<input checked="" type="checkbox"/>
km-Stand: 90996			Luftfiltereinsatz	<input checked="" type="checkbox"/>	<input type="checkbox"/>
Rechnungsnummer: 18237			Reifenfüllflasche	<input type="checkbox"/>	<input checked="" type="checkbox"/>
Reparaturempfehlung	<input type="checkbox"/>	<input checked="" type="checkbox"/>	Staub- und Pollenfiltereinsatz	<input checked="" type="checkbox"/>	<input type="checkbox"/>
			Zahnriemen	<input type="checkbox"/>	<input checked="" type="checkbox"/>
Kundenwunsch	<input type="checkbox"/>	<input checked="" type="checkbox"/>	Zündkerzen	<input type="checkbox"/>	<input checked="" type="checkbox"/>
				<input type="checkbox"/>	<input checked="" type="checkbox"/>
(Diesen bitte auch auf dem Auftrag vermerken.)					
Service durchgeführt von:	LongLife Mobilitätsgarantie:				
Autohaus Dallgow GmbH Volkswagen Partner Wilmsstraße 120 14624 Dallgow-Döberitz Telefon 0 33 22 - 50 50-0 Telefax 0 33 22 - 50 50 50 www.autohaus-dallgow.de	Autohaus Dallgow GmbH Volkswagen Partner Wilmsstraße 120 14624 Dallgow-Döberitz Telefon 0 33 22 - 50 50-0 Telefax 0 33 22 - 50 50 50 www.autohaus-dallgow.de				
Stempel des Volkswagen Partners	Stempel des Volkswagen Partners				

Service-Nachweis 4

Durchgeführt wurde:	ja	nein	Zusatzarbeiten – Wechsel von:	ja	nein
Ölwechsel-Service	<input checked="" type="checkbox"/>	<input type="checkbox"/>	AdBlue®	<input type="checkbox"/>	<input checked="" type="checkbox"/>
im Verbund	<input checked="" type="checkbox"/>	<input type="checkbox"/>	ATF	<input type="checkbox"/>	<input checked="" type="checkbox"/>
Intervall-Service inkl. Motorölwechsel	<input checked="" type="checkbox"/>	<input type="checkbox"/>	Dieselmotorschwefelfilter	<input type="checkbox"/>	<input checked="" type="checkbox"/>
im Verbund	<input checked="" type="checkbox"/>	<input type="checkbox"/>	DSG®: Öl und Filter	<input checked="" type="checkbox"/>	<input type="checkbox"/>
Inspektions-Service	<input checked="" type="checkbox"/>	<input type="checkbox"/>	Erdgasbehälter und -leitungen	<input type="checkbox"/>	<input checked="" type="checkbox"/>
Bremsflüssigkeitswechsel	<input checked="" type="checkbox"/>	<input type="checkbox"/>	Flüssiggasfilter (Papierfilter)	<input type="checkbox"/>	<input checked="" type="checkbox"/>
LongLife Motoröl verwendet	<input checked="" type="checkbox"/>	<input type="checkbox"/>	Gasfilter	<input type="checkbox"/>	<input checked="" type="checkbox"/>
Datum: 28.11.2018			Haldex-Kupplung: Öl	<input type="checkbox"/>	<input checked="" type="checkbox"/>
km-Stand: 113 274			Luftfiltereinsatz	<input type="checkbox"/>	<input checked="" type="checkbox"/>
Rechnungsnummer:			Reifenfüllflasche	<input type="checkbox"/>	<input checked="" type="checkbox"/>
Reparaturempfehlung	<input checked="" type="checkbox"/>	<input type="checkbox"/>	Staub- und Pollenfiltereinsatz	<input checked="" type="checkbox"/>	<input type="checkbox"/>
Kundenwunsch	<input type="checkbox"/>	<input checked="" type="checkbox"/>	Zahnriemen	<input type="checkbox"/>	<input checked="" type="checkbox"/>
			Zündkerzen	<input type="checkbox"/>	<input checked="" type="checkbox"/>
				<input type="checkbox"/>	<input type="checkbox"/>
(Diesen bitte auch auf dem Auftrag vermerken.)					
Service durchgeführt von:	LongLife Mobilitätsgarantie:				
Autohaus Wilfried Kühnicke e.K. Volkswagen Partner Potsdamer Straße 95/97 14552 Michendorf Telefon (03 32 05) 7 18-0 Telefax (03 32 05) 7 18-22 mail@autohaus-kuehnicke.de Betriebsnummer 14677917 Stempel des Volkswagen Partners	Autohaus Wilfried Kühnicke e.K. Volkswagen Partner Potsdamer Straße 95/97 14552 Michendorf Telefon (03 32 05) 7 18-0 Telefax (03 32 05) 7 18-22 mail@autohaus-kuehnicke.de Betriebsnummer 14677917 Stempel des Volkswagen Partners				